

PLAN RDC EXISTANT - 1/150

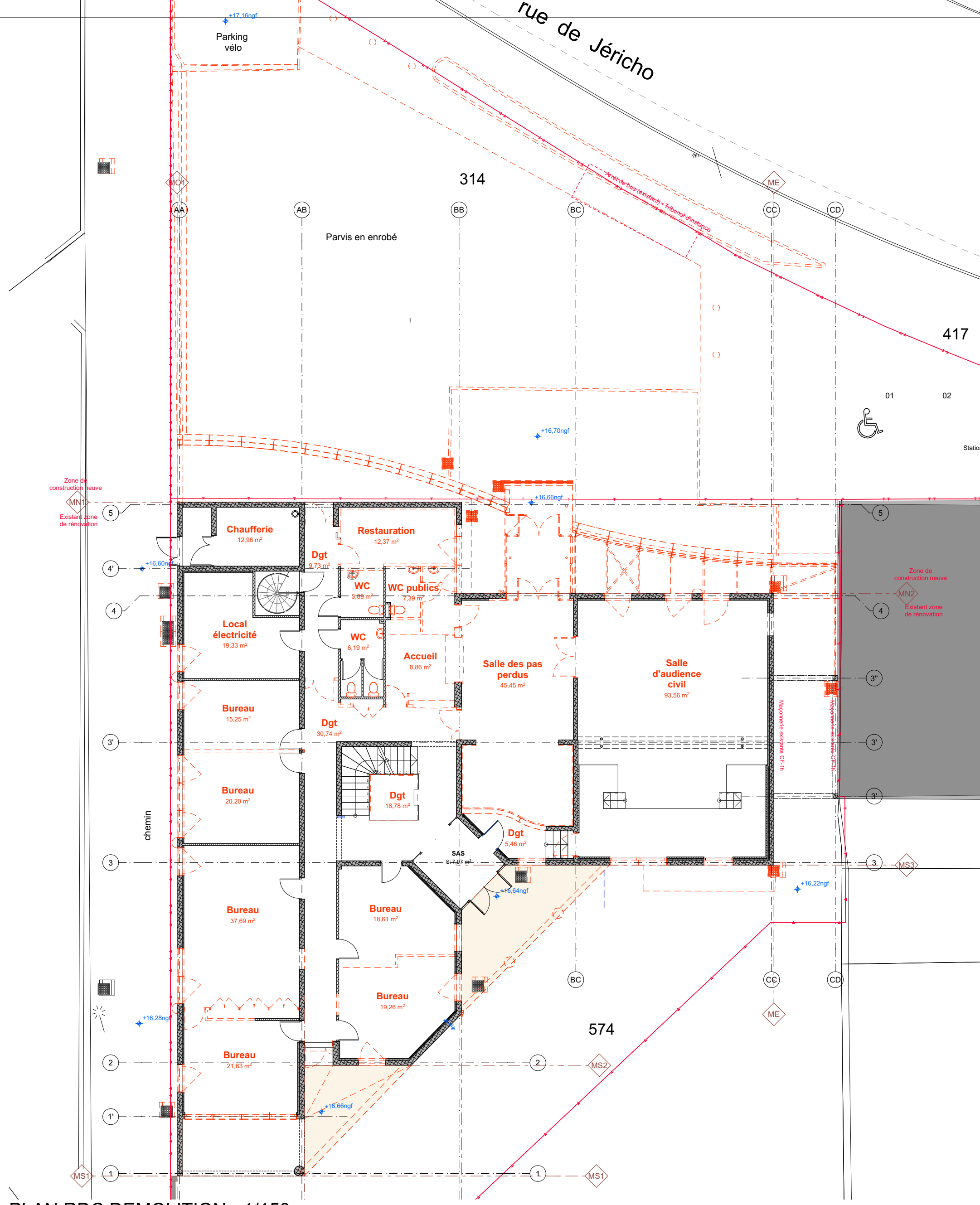

PLAN RDC DEMOLITION - 1/150

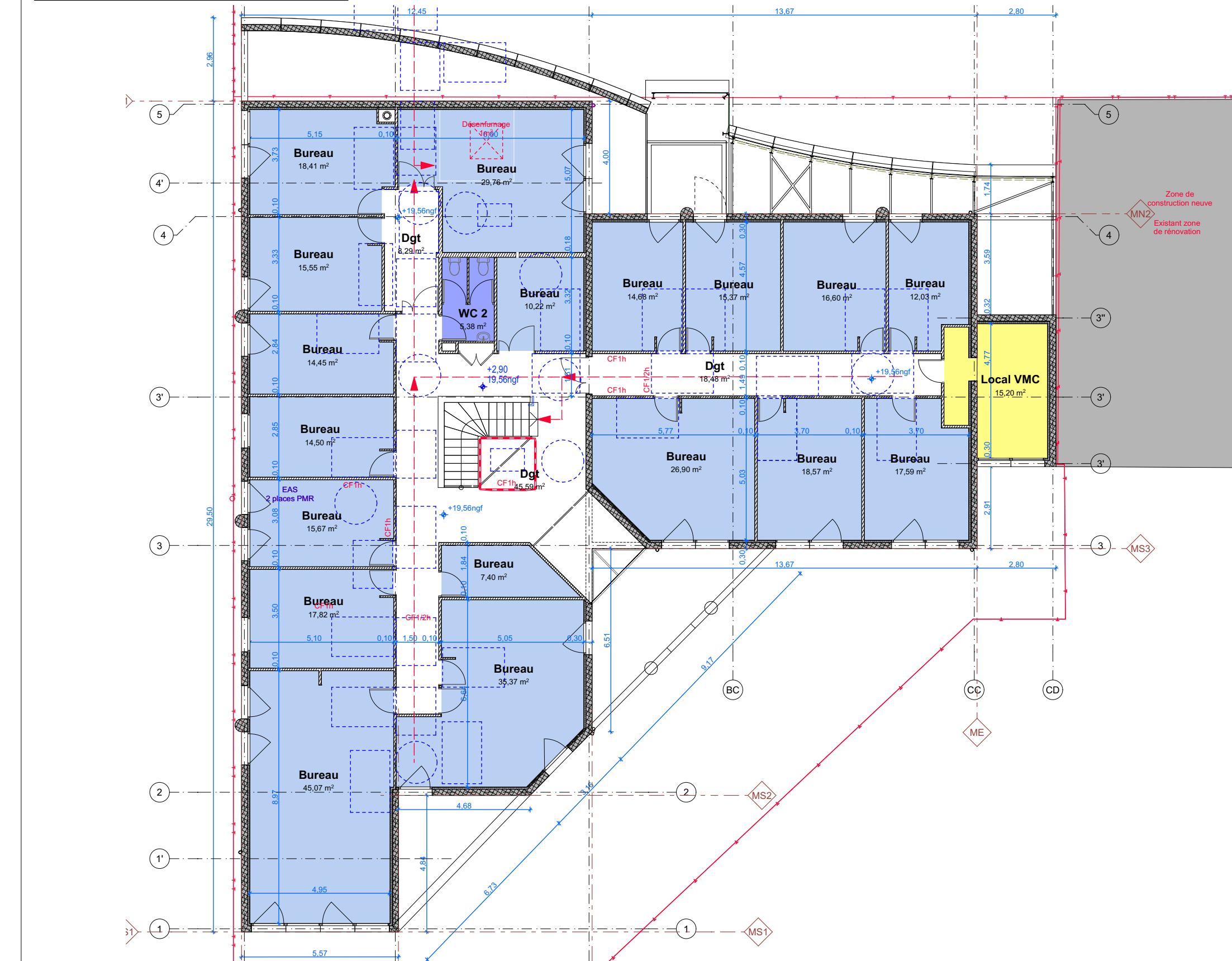

PLAN R+1 EXISTANT - 1/150

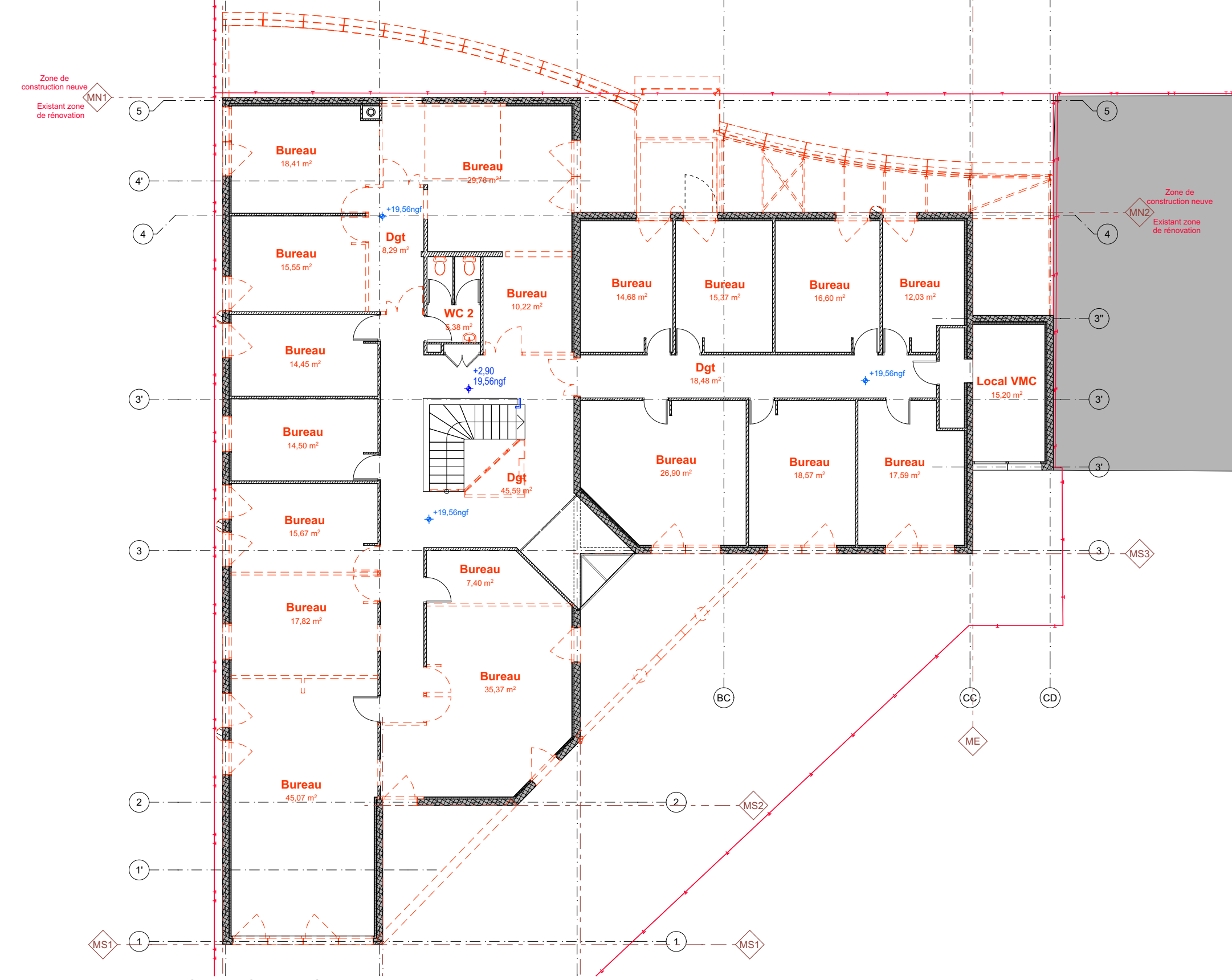

PLAN R+1 DEMOLITION - 1/150

ESPACE PUBLICS - Zone ERP

ESPACE TERTIAIRES - Zone Bureaux

ESPACE DE SERVICE ET LOGISTIQUE

Zone Bureaux

ESPACE SANITAIRES

CIRCULATIONS

Démolition

N

MAITRE D'OUVRAGE

Logo of the French Republic

MINISTÈRE DE LA JUSTICE

MINISTÈRE DE LA JUSTICE

BY DES LIBERTÉS

MINISTÈRE DE LA JUSTICE

Département immobilier de Bordeaux

36 rue de Servandoni

33 000 Bordeaux

Relogement du Conseil de Prud'Hommes

67 rue de Jéricho - La Rochelle

ARCHITECTE MANDATAIRE

GDV

Architectes Urbanistes

contact@gdvarchitecture.com

B.E.T. STRUCTURE - VRD

BET ATLANTEC

30 rue de la Belle Etoile

17 030 Pullyroux

T : 02 40 14 01 65

accueil@bet-atlantec.fr

B.E.T. ACoustIQUE

ITAC

5 rue Menou

44000 Nantes

T : 02 40 14 01 65

ladegourel@itac-acoustique.fr

COORDINATEUR SPS

PREVENTIVIA

Parc d'activités des Grands Chênes

Bureau des Chênes

5 rue du Chapoly

69 290 Saint-Germain-lès-Ollières

T : 07 89 27 44 73

alexis.chapoly@preventivia.pro

B.E.T. FLUIDE

PASSIV&A

30 rue de la Belle Etoile

17 030 Pullyroux

T : 06 71 42 22 83

passiva@passiva.fr

BET SSI

PAC SSI

16 allée des Forêts

17 620 Aint-Aignan

T : 06 71 42 22 83

nicolas.vincent@pac-ssi.com

BUREAU DE CONTRÔLE

APAVE

7 rue Victor Grignard - ZI République 2

86 000 Poitiers

T : 06 12 20 46 23

younes.daboudi@apave.com

PLANS

PLANS DES NIVEAUX - EXISTANT / DEMOLITION

Indice:

Date:

Modifications:

DOSSIER N° 1858

DATE: 26/04/2024

PHASE

PLAN N°

PLAN ARCHITECTE

ECHELLE: 1:150

DCE

011